



Bike Park

**Avvicinamento
alla montagna?**

Il caso Plose

corso OTAM – Cai 2108/2019

Maria Giovanna Lavezzo

Carlo Buglio

La località

Zona sciistica collegata
direttamente a grandi
insediamenti di
fondovalle (periurbana).

*Ideale punto di
collegamento tra turismo
urbano e turismo
sportivo in quota.*



Inverno:

44 km di
piste sci
discesa
(pista più
lunga
dell'A.A.)

Sci fondo

Pista per
slittini e
snowboard

Pista per
slitte
trainate da
cavalli

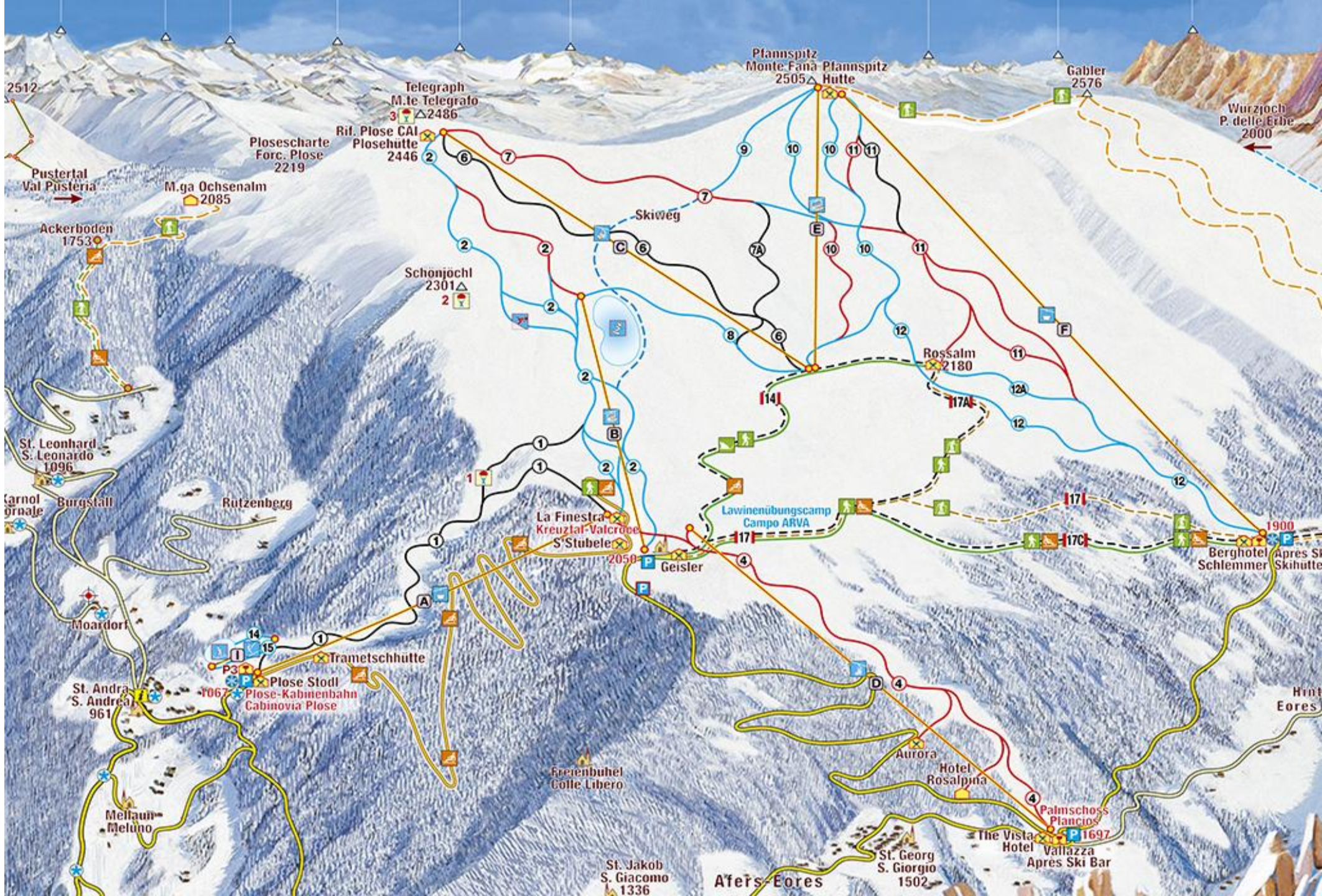

Piano piste

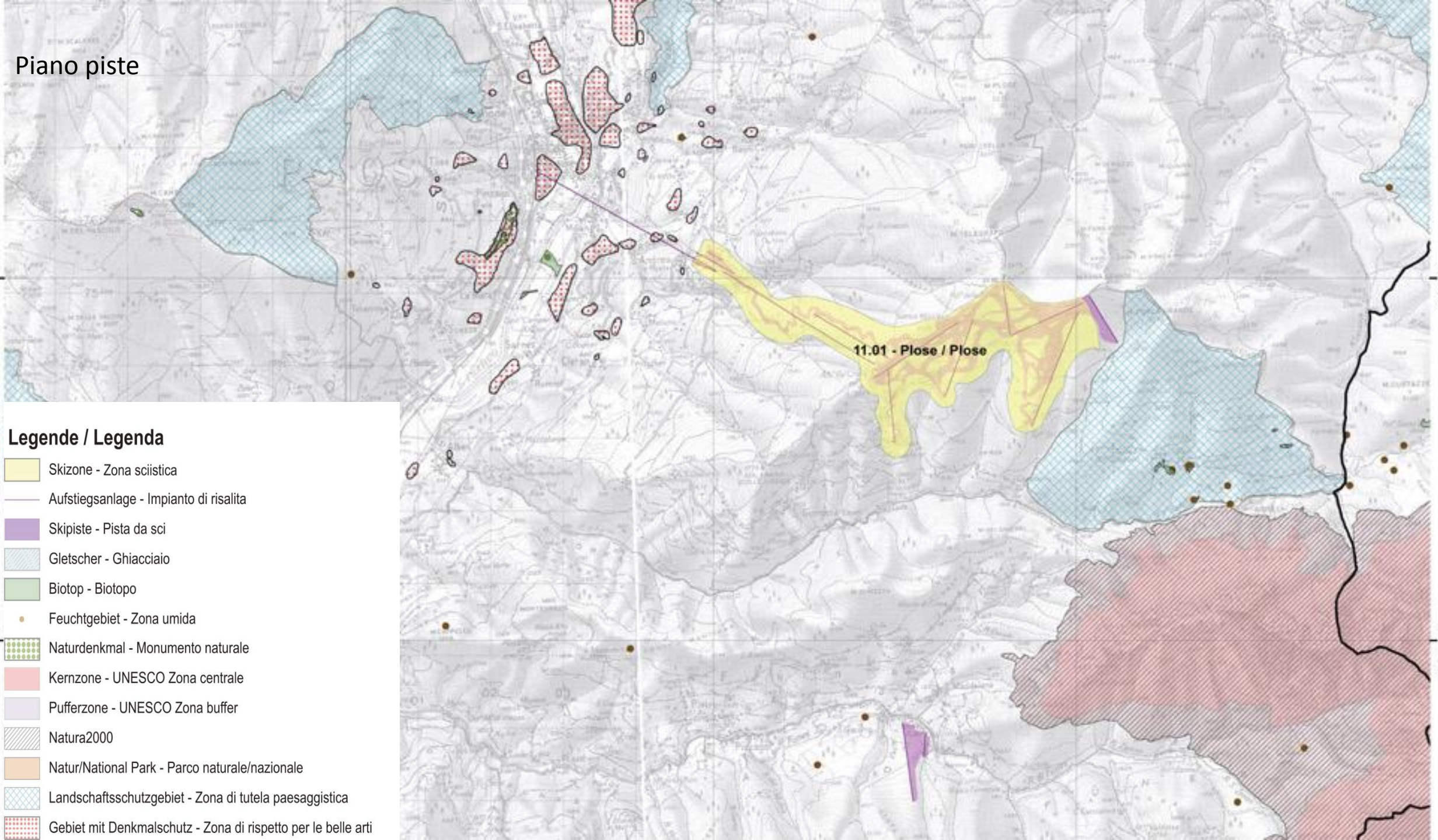

Legende / Legenda

- Skizzone - Zona sciistica
- Aufstiegsanlage - Impianto di risalita
- Skipiste - Pista da sci
- Gletscher - Ghiacciaio
- Biotop - Biotopo
- Feuchtgebiet - Zona umida
- Naturdenkmal - Monumento naturale
- Kernzone - UNESCO Zona centrale
- Pufferzone - UNESCO Zona buffer
- Natura2000
- Natur/National Park - Parco naturale/nazionale
- Landschaftsschutzgebiet - Zona di tutela paesaggistica
- Gebiet mit Denkmalschutz - Zona di rispetto per le belle arti

Dal 2010 avviato programma di rilancio invernale/estivo

Invernale: rinnovamento impianti (2010 nuova seggiovia; 2016 sostituzione di due seggiovie con 1 cabinovia a 10 p. a sganciamento automatico)

estivo: realizzazione di un “percorso del legno” (woodywalk) dedicato ai bambini
centro bike: noleggio montanbike e e-bike; pista da slittino naturale come percorso di carbike

2012/2013 presentato nuovo progetto di funivia stazione di Bressanone - stazione a valle della Plose

bocciato

2015 Il consiglio d'amministrazione della Plose SKI - comunica di non investire più sulla stagione invernale.

Scarse nevicate

Manca bacino innevamento artificiale

Capitale eccessivo

Investimenti sull'estate: richiede capitali più modesti. 2014 con 110 mila visitatori.

Albergatori di parere diverso

Località sciistica media (in relazione alla **portata oraria** tra 10.000 e 20.000 p/h)

13.869 p/h anno 2016

Rapporto persone trasportate/numero impianti: **SOTTO LA MEDIA PROVINCIALE (-23,5%)**

Indice di utilizzo degli impianti (rapporto tra persone effettivamente trasportate e numero massimo di persone di persone trasportabili)

19,4% leggermente sotto la soglia critica 20%.





ESTATE



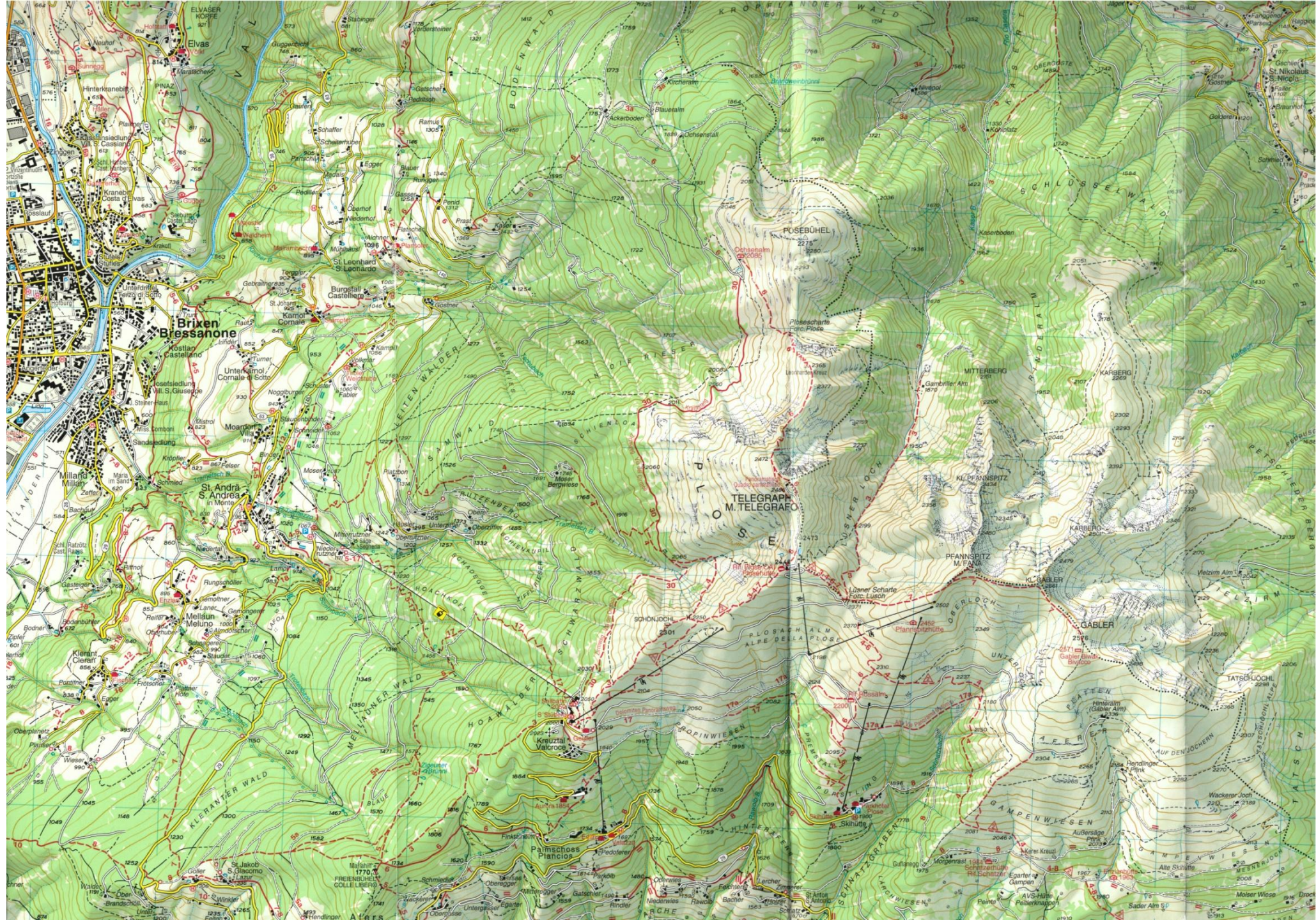

Nel 2018 concorso di idee bandito dal Comune per collegamento città- Plose

Investimento da parte della società Plose ski spa di euro 25.000.000

2019 nuovo bacino per l'innervamento artificiale;

Attuazione impianti turistici, ristorativi stazione a Valle, Cabinovia Plosestodl. D.G.C. del 4/09/2019



Località e Toponimi

- ≡ Pass Elevations Tipo 5
- Other
- Mountain Names Tipo 3
- ≡ Pass Names Tipo 5
- Località
- Mountain Elevations Tipo 3

Paesaggio naturale

- Prato e pascolo alberato
- Bosco
- Zona di verde alpino
- Acque
- Zona di verde agricolo
- Zona rocciosa / ghiacciaio
- Acque

Insedimenti

- P Parcheggio pubblico
- Zona per impianti turistici alloggiativi
- S Zona per infrastrutture negli ambiti sciistici
- Zona di verde privato
- T Zona per impianti turistici alloggiativi
- Zona militare
- Zona militare
- Zona residenziale C3 (zona di espansione)
- A Zona per attrezzature collettive - amministrazione e servizi pubblici
- C2 Zona residenziale C2 (zona di espansione)
- Zona per attrezzature collettive - istruzione
- R Zona per impianti turistici ricreativi

Aree verdi ed impianti ricreativi

- Impianti per il tempo libero

Aree per la viabilità

- Strada provinciale
- Strada comunale tipo D
- Parcheggio pubblico

Aree di rispetto e vincoli particolari

- Monumento naturale
- Piano d'attuazione

- Zone con particolare vincolo paesaggistico
- Zona di iniziativa privata (Art. 16 LLP n. 13/1997)
- Area di tutela dell'acqua potabile senza piano di tutela
- Tutela degli insiemi
- Area di tutela dell'acqua potabile con specifico piano di tutela e zona II
- Edificio sottoposto a tutela monumentale
- Zona di tutela paesaggistica
- Area di tutela dell'acqua potabile con specifico piano di tutela e zona III
- Fonte per l'approvvigionamento idropotabile pubblico

Infrastrutture a rete

- Fognatura
- Acquedotto
- Linea ad alta tensione
- Condotta forzata

Infrastrutture primarie

- Fresa d'acqua
- Infrastruttura per le comunicazioni

Impianti di risalita

- Impianti di risalita

Piste da sci

- Piste da sci



Title
Allgemeine Kartografie

Scala 1:10000

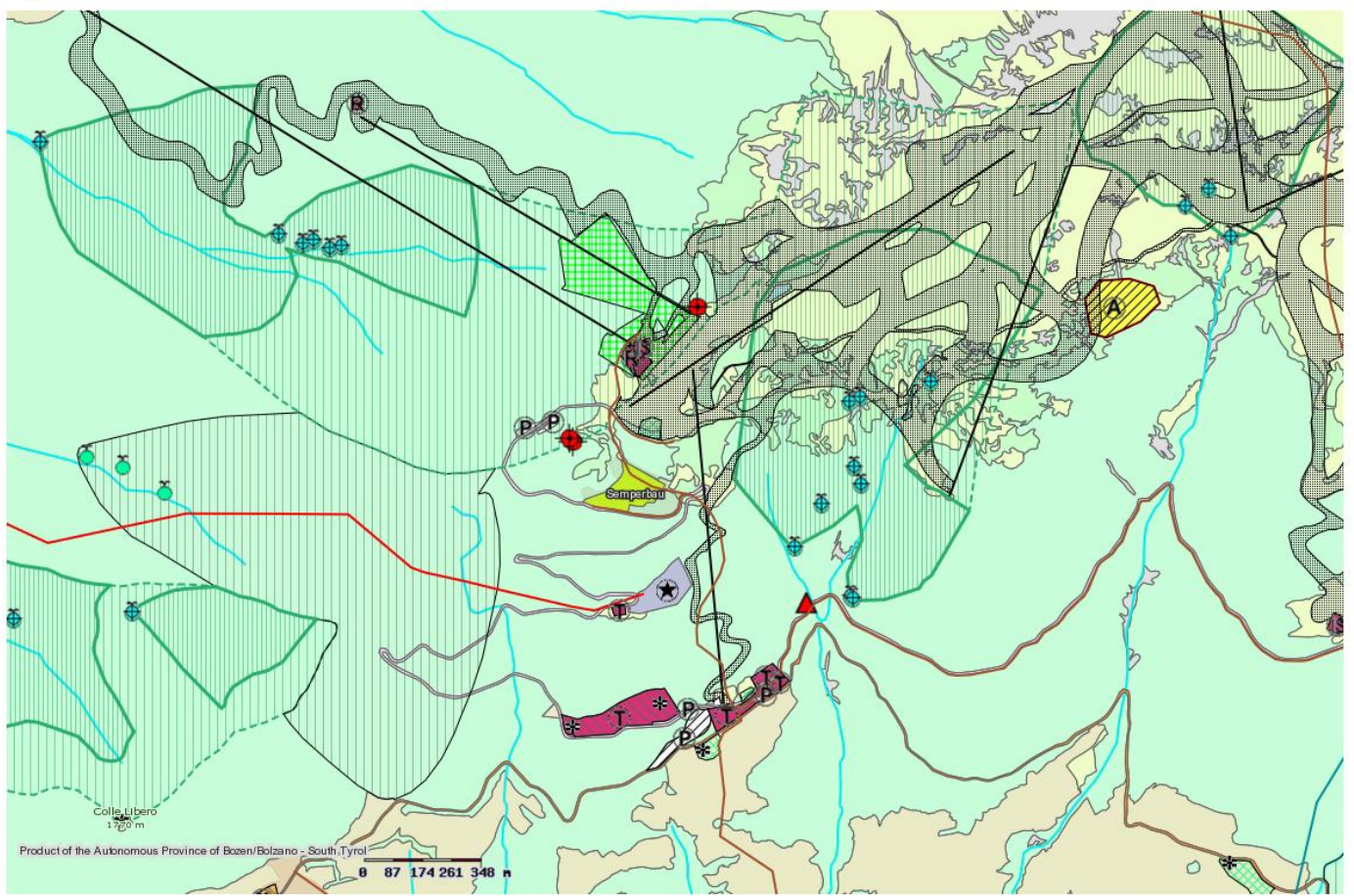

Product of the Autonomous Province of Bozen/South Tyrol
0 87 174 261 348 m

- 2021 pista da slittino estiva su rotaie
- centro servizi noleggio sci/bici, officina per sci/bici, pronto soccorso

2022 e nel 2023
sostituzione cabinovia
della Plose.



Nascita e gestione centro Bike

- Dal 2004 gara mountain bike/downhill CAI DOM
- Dal 2012 Bressanone ospita il MOUNTAINBIKE FESTIVAL
- 2014 apertura di un tracciato alla Plose *«Con la realizzazione del Flow 6.6 la società funiviaria e il comune hanno posto un segnale forte, che sottolinea la volontà di potenziare questo settore anche in futuro»* (Associazione Plose Bike)
- 2017 Shimano E-Mountain Experience

2018 Brixen Bikepark (Whistler Bike Park – esperti di Gravity Logic)



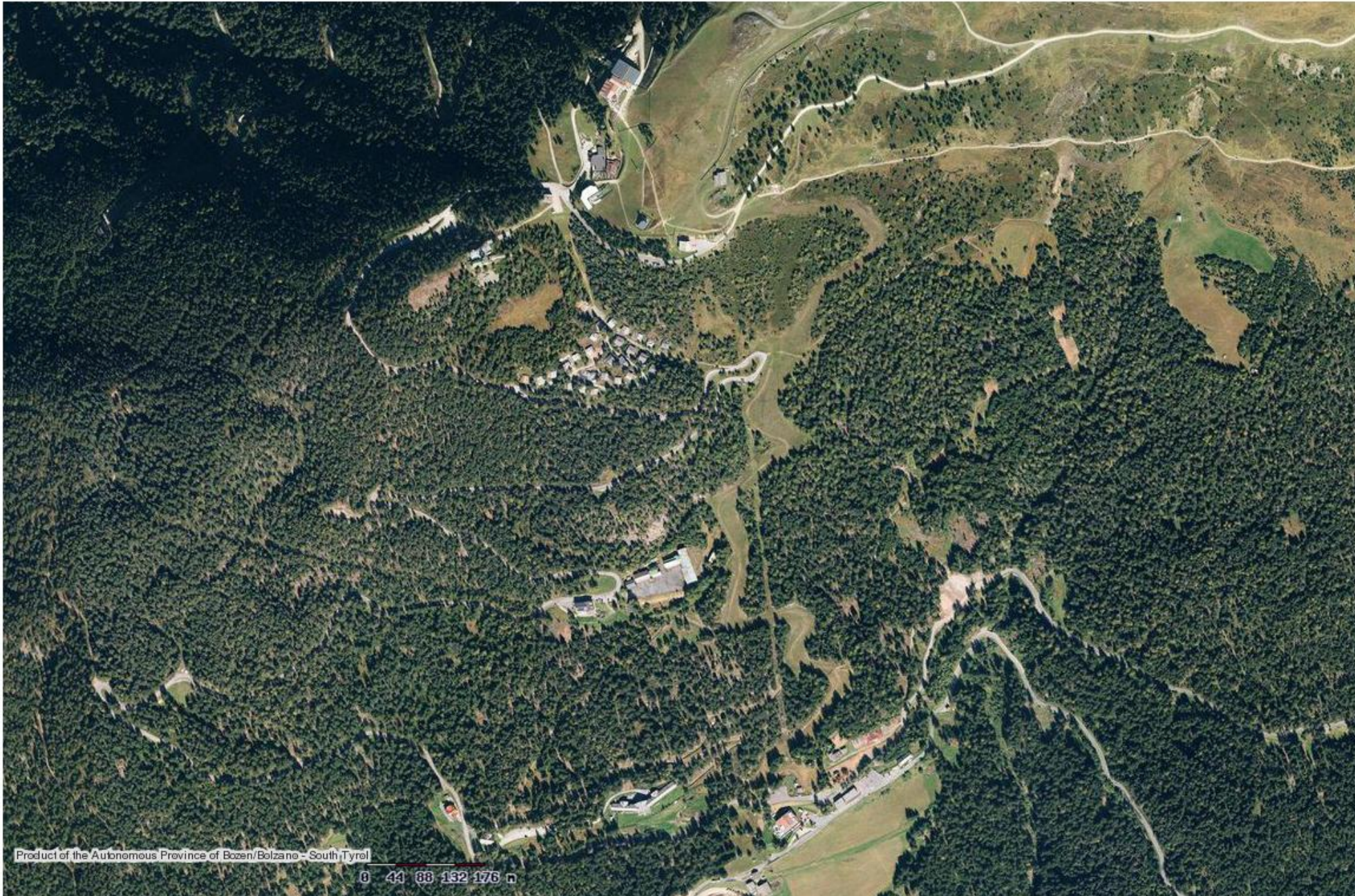

ITER APPROVAZIONE PROGETTO

-

- **Concessione edilizia.**

- **No VIA**
- **No parere Ufficio Tutela e Paesaggio provincia**
- **No parere commissione Paesaggio comunale**
- **Nessun coinvolgimento Associazioni Alpinistiche**



- 5/08/2016 Circolare rip. 28 e 32 Provincia AA art.2 comma b) recita *«I percorsi per mountain bike, i tracciati per mountainbike estremo, le piste da slittino e le piste per lo sci di fondo non devono essere inserite nel piano urbanistico comunale»*
- Fine stagione giornata della pulizia: CAI, AVS, Ente turismo e Società Plose
- CAI segnala alla Forestale necessità interventi

Il rispetto è una questione
d'onore per ogni ciclista (ufficio turismo
Brixen)

Estratto Norme di comportamento

2. Percorrere solamente tracciati bici segnalati. In caso di inosservanza è previsto il ritiro immediato del biglietto per gli impianti di risalita.
5. È obbligatorio il massimo rispetto e l'osservanza della segnaletica, prestando attenzione ad eventuali blocchi di sentieri e alla segnaletica del personale degli impianti di risalita.
6. Nei punti in cui i sentieri per bici incrociano strade asfaltate attenersi all'art. 145 del codice della strada.
7. Prestare attenzione ad altre persone, la nature ed agli animali.



Associazione Bike Plose

Rispetta il regolamento locale

Non andare fuori strada, evitando di causare danni da erosione. Usa i percorsi adatti, strade forestali e sentieri, rispettando eventuali limitazioni e regolamenti locali, in modo da evitare questioni con i proprietari dei terreni o i gestori delle strade e attriti con gli altri fruitori dell'ambiente naturale.

Precedenza ai pedoni

Rispetta i pedoni rallentando e segnalando per tempo che stai arrivando. Se è il caso, fermati. Un cenno di saluto favorirà la comprensione. Meglio dividersi in piccoli gruppi ed evitare percorsi fortemente frequentati da escursionisti a piedi.

Non lasciare tracce

Usando i freni in modo che le ruote non si blocchino eviterai di causare erosione e danni ai sentieri. Riporta a casa i rifiuti ed evita rumori molesti.

Rispetta gli animali

L'alba e il tramonto sono momenti critici per gli animali perché sono intenti a nutrirsi. Perciò viaggia alla luce del giorno per non disturbarli. Avvicinati ad eventuali animali a passo d'uomo e richiudi i cancelli delle recinzioni dopo che sei passato.

Controlla la velocità

PROBLEMATICHE

- **Frequentazione:**
carico continuo sul territorio
- **Sicurezza:**
Conflitti utilizzazione percorsi

Percorsi downhill intersecano sentieri (richiesta della Forestale e CAI di chiusura sentieri alle bici)

Percorsi downhill che intersecano la strada

- circa 20 interventi del Soccorso Alpino nel 2018



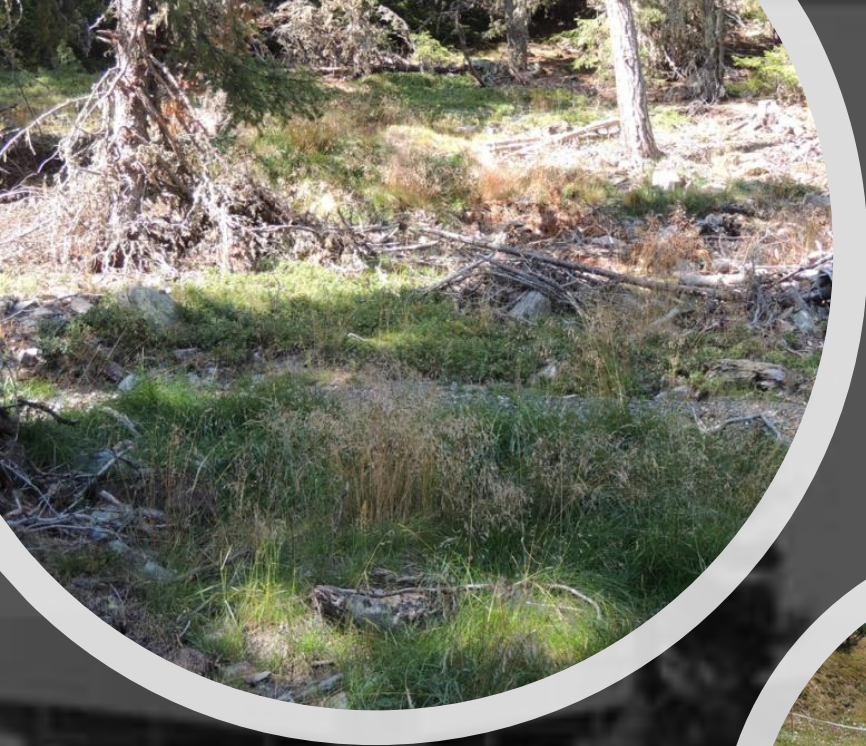

Paesaggio: banalizzato

Calpestio: danni alla
vegetazione



compattazione del
suolo riduzione della
permeabilità)





Suolo e sottosuolo: intervento massivo costruzione di percorso.

Danni costanti

Rottura lineare e continua del cortico, eventuale ripristino tempi lunghissimi





Flora: disboscamento e taglio materiale, assenza copertura vegetale

Incremento dell'erosione





Acque:

un percorso downhill interessa
una fonte idropotabile
e relativa zona di scavo

Fauna:

Disturbo

Codice etico: Politica ambientale ed energetica

- **Il rispetto dell'ambiente, il risparmio energetico e la salvaguardia delle risorse naturali della realtà geografica che ospita gli impianti della Plose Ski costituiscono valori fondamentali ed obiettivi primari della Società al fine di minimizzare le conseguenze negative per l'ambiente del proprio operato ed al fine di realizzare una migliore integrazione con la collettività in cui Plose Ski si trova ad operare.**

Codice etico Società Plose

- Ruolo attivo per la tutela dell'ambiente
- Rispetto norme e leggi vigenti in materia di tutela dell'ambiente valutazione impatto ambientale della propria attività
- Attivazione procedura di reporting e controllo rispetto del Codice Etico.
- Obbligo di segnalazione pericolo per la salute e sicurezza di altri individui e danni ambientali
- Modello organizzativo: organismo di vigilanza

RITORNO ECONOMICO

Dal 2001 al 2013 -23,5% di persone trasportate rispetto alla media provinciale di 367.933

Società	Anno	Fatturato	Utile
PLOSE SKI S.P.A.2017	2017	€ 5.319.539	€ 987.749
IMPIANTI COLFOSCO S.P.A	2017	€ 21.281.701	€ 3.346.346
Plan De Coronas S.P.A		20.327.927	€ 2.841.504

Montagna Lunapark??



IL NOSTRO IMPEGNO

EDUCAZIONE

Cosa Ecologia di montagna, conservazione patrimonio. Altro modello di montagna

A chi Associazioni Bikers
Scuole
Associazioni giovanili
Associazioni tempo libero
Altri

LIMITI: Frequenza ed espansione - regolamenti

MONITORAGGIO – TAVOLI DI LAVORO

Bibliografia/fonti

- Ricognizione sul posto
- Bidecalogo
- Agenzia provinciale per l'ambiente e la tutela del clima: Ufficio VIA
- Ufficio turismo di Brixen
- Sito Ufficio turismo Brixen <https://www.brixen.org/it/vacanze-in-alto-adige.htm>
- | Ufficio Urbanistico Comune di Bressanone
- Piano Urbanistico Comune di Bressanone
- Ripartizione natura, paesaggio e sviluppo del territorio della Provincia di Bolzano
- Carta Tabacco 30
- Sezione locale CAI- intervista
- Quotidiano Alto Adige : <http://www.altoadige.it/cronaca/bolzano/la-plose-abbandona-le-piste-da-sci-1.419881>; <http://www.altoadige.it/cronaca/bressanone/nuovi-impianti-sulla-plose-sono-pronti-25-milioni-1.1885114>
- <https://www.ediliziaeterritorio.ilsole24ore.com/print/AEqgh9KF/>
- Sito Società Plose: <https://www.plose.org/it/> ; <http://www.plose.org/it/mountain-bike.html>
- Sito Associazione Plose Bike <https://plosebike.com> › .
- Dati economici: <https://www.skiforum.it/forum/showthread.php?t=91716>
- Cartine : Allgemeine Kartografie Landbrowser Provincia Autonoma Bolzano
“Mountainbike e dintorni” di Alexander Resch *Athesia Tappeiner Verlag*